

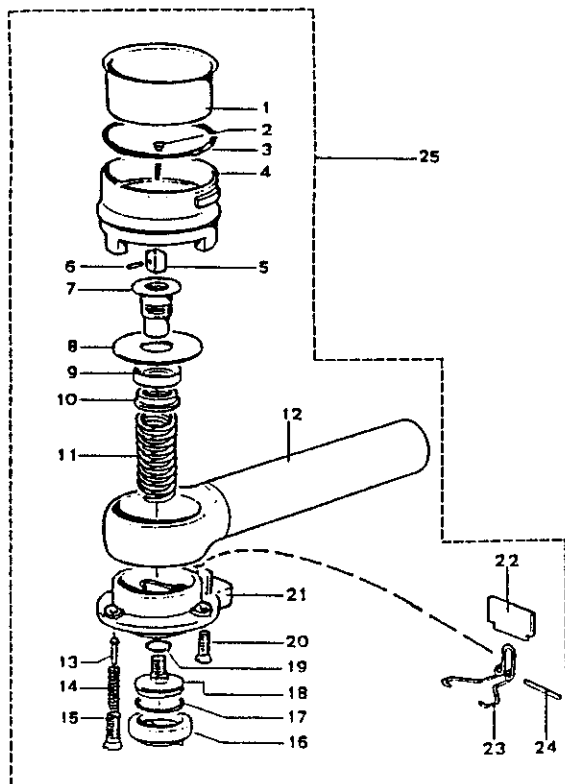

PORTAFILTRO GRAN CREMA



POS	CODICE	DESCRIZIONE	NOTE
		PORTAFILTRO "GRAN CREMA"	
01	1.2.465.02.21	Filtro 2 tazze de=60 s/tacche	
02	1.2.945.01.20	Valvola di tenuta	
03	1.4.032.17.62	Or 3218 silicone	
04	2.2.877.03.00	Sottocoppa	
05	1.2.274.01.20	Contrappeso per sottocoppa	
06	1.2.996.04.20	Vite per contrappeso	
07	1.2.918.06.20	Canotto supporto membrana	
08	1.4.660.01.88	Membrana	
09	1.2.511.04.20	Ghiera mobile	
10	1.2.511.05.20	Ghiera bloccaggio membrana	
11	1.2.676.17.18	Molla di ritorno (portafiltro)	
12	1.4.655.06.01	Manico marron senza sottocoppa	
	1.4.655.06.50	Manico nero senza sottocoppa	
13	1.4.945.07.00	Valvola di sicurezza	
14	1.2.676.18.18	Molla per valvola (portafiltro)	
15	1.2.962.03.08	Vite bloccaggio molla	
16	1.4.349.01.50	Diffusore caffè	
17	1.4.032.24.62	Or 2081 silicone	
18	1.2.913.01.20	Strozzatore	
19	1.4.032.16.62	Or 2021 silicone	
20	1.2.979.30.21	Vite M4 x 14 UNI 6110	TSB Inox
21	1.4.284.08.00	Calotta di chiusura	
22	1.4.589.07.50	Insero bloccaggio spina	
23	1.2.683.09.18	Molla a chiave (portafiltro)	
24	1.2.886.03.21	Spina per molla	
25	2.2.655.06.01	Portafiltro "gran crema" completo marron	
	2.2.655.06.50	Portafiltro "gran crema" completo nero	

